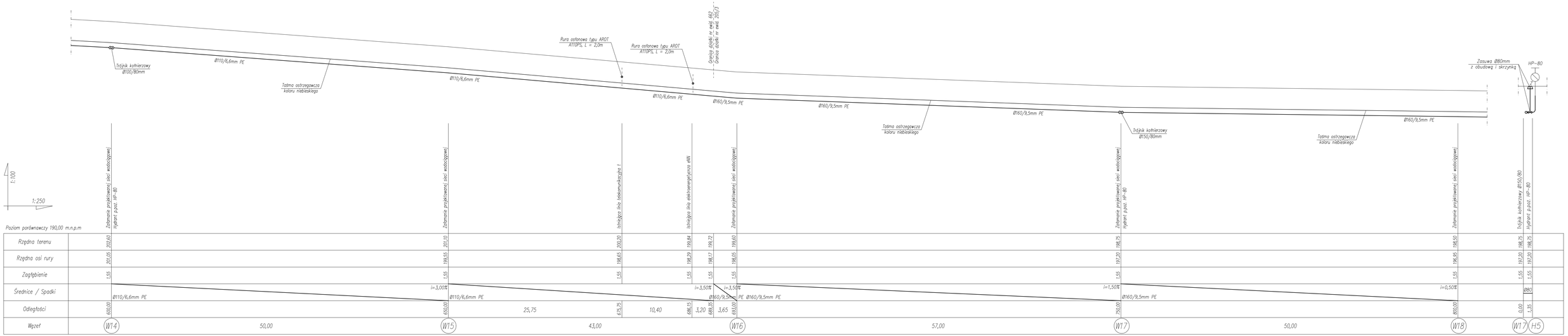

Nazwa inwestycji	Rozbudowa sieci wodociągowej PE#110mm, PE#160mm Rozbudowa sieci kan. sanitarnej PVC#200mm wraz z przyłączami PVC#160mm
Adres inwestycji	Gaszyn, ul. Harcerska, gm. Wieluń, dz. nr ewid. 721, 662 Wieluń, ul. Graniczna, gm. Wieluń, obręb 14, dz. nr ewid. 205/3
Inwestor adres zam.	Gmina Wieluń, Pl. Kazimierza Wlk 1, 98-300 Wieluń
Temat:	Rozbudowa sieci wodociągowej PE#110mm, PE#160mm Rozbudowa sieci kan. sanitarnej PVC#200mm wraz z przyłączami PVC#160mm
Nazwa rysunku:	PROFIL PODŁUŻNY SIECI WODOCIĄGOWEJ PE#110mm PROFIL PODŁUŻNY SIECI WODOCIĄGOWEJ PE#160mm
Projektant: (branża sanitarna)	mgr inż. Mariusz Kościelny upr.: OPL/0546/P005/09
Skala 1:100/250	Data oprac. 02.2018 Tom I Nr rys. S8

TERMO PROJEKT
Pracownia Projektowa Instytucjonalna
Wieluń, ul. Wyszyńskiego 1, 98-300 Wieluń

Tel. 0-43-8-43-10
Fax 0-43-8-43-10
Wyd. 0-43-8-43-10
Wyd. 0-43-8-43-10